

FICHA TÉCNICA FRUTIZOL 25% SC (Paclobutrazol)

N° de Registro: RCP N° 021-SENASA

CLASIFICACIÓN: Regulador de Crecimiento de Plantas de Uso Agrícola.

IDENTIDAD DEL PRODUCTO:

FRUTIZOL 25% SC es un regulador de crecimiento sistémico que se aplica durante la floración y etapa de crecimiento de la fruta. Está recomendada para el cultivo del palto. No utilizar en árboles de poco vigor o pobre crecimiento, afectados por desequilibrios nutricionales, enfermedades, plagas y plantas bajo condiciones de estrés.

- **Ingrediente activo:** Paclobutrazol
- **Concentración:**

Paclobutrazol	250 g/L
Aditivos para completar	1 L
- **Formulación:** Suspensión concentrada (SC).
- **Grupo Químico:** Triazol.
- **Fórmula estructural:**

Paclobutrazol

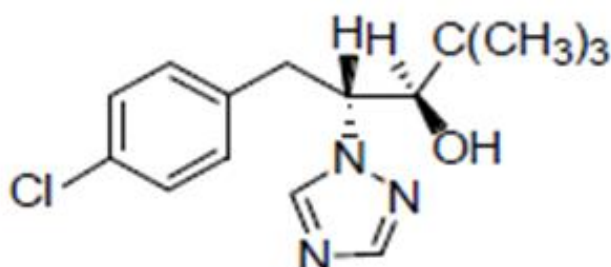

- **Categoría Toxicológica:** Ligeramente Peligroso.
- **Titular del Registro:** AVGUST PERU S.A.C.
- **Formulador:** Beta Chemicals Ltd.

CARACTERÍSTICAS DE USO DEL PRODUCTO.

- Compatibilidad

Compatible con la mayoría de plaguicidas, sin embargo es conveniente antes de realizar cualquier mezcla efectuar pruebas de compatibilidad.

- Fitotoxicidad

No es fitotóxico en los cultivos si se emplea a la dosis indicada.

CUADRO DE USO DE PRODUCTO, DE LMR Y PC.

Cultivo	Uso	Dosis	PC	LMR
		(L/Ha)	(días)	(ppm)
Palto	Durante la floración y etapa de crecimiento de fruto	4	120	0.5
Mango	En etapa vegetativa, vía sistema de riego por goteo	8	150	0.01

P.C: Periodo de Carencia (días)

LMR: Límite Máximo de Residuos (ppm: partes por millón).

FRECUENCIA DE APLICACIÓN.

Se recomienda aplicar **FRUTIZOL 25 % SC** como máximo 2 aplicaciones por campaña, siendo una campaña por año y respetando un intervalo de 15 días entre aplicación, durante la etapa de floración y crecimiento de la fruta.

CONDICIONES Y MÉTODO DE APLICACIÓN.

- Para la preparación, llenar el tanque con la mitad del agua a aplicar, empezar a agitar y simultáneamente echar la cantidad de **FRUTIZOL 25 % SC**, agitar bien hasta obtener una mezcla homogénea y finalmente complementar la cantidad de agua.
- **FRUTIZOL 25% SC**, debe ser aplicado con un volumen de agua que asegure una buena y uniforme cobertura de las plantas.
- Para obtener el volumen de agua deseado se recomienda previamente calibrar el equipo de aplicación, así como el ritmo de aplicación del aplicador.

REINGRESO AL ÁREA TRATADA.

Puede reingresar al área tratada luego de 24 horas de aplicado el producto.

CUIDADOS Y PRIMEROS AUXILIOS

- En caso de inhalación. Mover a la persona a un área ventilada, dé respiración artificial de ser necesario. Si es necesario llevar al paciente al médico.
- En caso de contacto con la piel, quitarse la ropa contaminada y lavar la piel con abundante agua y jabón.
- En caso de contacto con los ojos lavarlos con abundante agua por 20 minutos.
- En caso de intoxicación, llame al médico inmediatamente o lleve al paciente al médico y muéstrela la etiqueta. Consultar al médico en caso de irritación.
- En caso de ingestión accidental llame al médico inmediatamente. Dar de beber abundante agua. No provocar el vómito a menos que sea recomendado por el centro médico o por un doctor. No administrar nada a una persona inconsciente.
- No tiene antídoto específico, su tratamiento es sintomático.

PRECAUCIONES Y ADVERTENCIAS DE USO Y APLICACIÓN

- Ligeramente peligroso si es inhalado.
- Ligeramente peligroso si es ingerido.
- No comer, beber, ni fumar durante las operaciones de mezcla y aplicación del producto.
- Usar equipo de protección durante la manipulación, mezcla y aplicación del producto y para ingresar al área tratada en las primeras 24 horas.
- Después de usar el producto báñese con abundante agua y jabón, cámbiese y lavar la ropa contaminada.
- No almacenar ni transportar junto con alimentos, medicinas, bebidas, forrajes y/o semillas.
- Conservar este producto en el envase original, etiquetado y cerrado.
- Almacenar este producto en un ambiente con llave, sombreado, seco y ventilado.
- Realizar la aplicación siguiendo la dirección del viento.

DISPOSICIÓN DE ENVASES VACÍOS:

- Después de usar el contenido enjuague 3 veces el envase y vierta la solución en la mezcla de aplicación. Luego, inutilice el envase, triturándolo o perforándolo y deposítelo en los sitios destinados por las autoridades locales para este fin.
- Realice obligatoriamente el triple lavado del presente envase.
- Devuelva el envase triple lavado al centro de acopio autorizado.

NOTA IMPORTANTE: AVGUST PERU S.A.C. garantiza la calidad del producto, sin embargo, no se hace responsable del uso y manipulación en campo, el cual escapa a su control.